

## Rapport de mission de repérage des matériaux et produits contenant de l'amiante avant réalisation de travaux

R. 4412-97 modifié par le décret 2012-639 du 4 mai 2012  
Norme NF X 46-020

30 RUE BEAUREGARD LGT 1

1  
77200 TORCY



## A \ INFORMATIONS GENERALES

### A.1 \ DESIGNATION DU BÂTIMENT

Nature du bâtiment :	LOGEMENTS COLLECTIFS	Adresse :	30 RUE BEAUREGARD LGT 1 77200 TORCY
Cat. Du bâtiment :		Bâtiment :	
Etage :		Porte :	1
Ref Cadastrale :	NC	Propriété de :	OPH77 10 AVENUE CHARLES PEGUY 77000 MELUN

### A.2 \ DESIGNATION DU DONNEUR D'ORDRE

Nom :	OPH77	Documents remis :	
Adresse :	10 AVENUE CHARLES PEGUY 77000 MELUN	Moyens mis à disposition :	

### A.3 \ EXECUTION DE LA MISSION

RAPPORT N° :	79LAD0201- CPLMT	Laboratoire d'Analyses :	ITGA
Repérage réalisé le :	22/12/2017	Adresse laboratoire :	3 RUE ARMAND HERPIN LACROIX - CS 46537 35065 RENNES CEDEX
Accompagnateur :		Numéro d'accréditation :	1-5967
Par :	Tristan BRUNOT	Organisme d'assurance professionnelle :	ALLIANZ
N° certificat :	CPDI 3541	Adresse assurance :	Direction Opérations Entreprises 5C Esplanade Charles de Gaulle 33081 BORDEAUX CEDEX
Date d'obtention :	27/12/2017	N° de contrat d'assurance :	55897385
Organisme certificateur	I.CERT PARC EDONIA - BAT G - RUE DE LA TERRE VICTORIA - 35760 SAINT GREGOIRE	Date de validité :	31/12/2017

## B \ CACHET DU DIAGNOSTIQUEUR

FAIT LE 09/01/2018

Cabinet : EXPERT HABITAT & INDUSTRIE INGENIERIE

Nom du responsable : **DEMOULIN Frédéric**

Nom du diagnostiqueur : **Tristan BRUNOT**



Rapport N° : 79LAD0201- CPLMT

2/28

22/12/2017

Date d'édition : 09/01/2018

EXPERT HABITAT & INDUSTRIE INGENIERIE - 21 route d'Albert 62450 AVESNES LES BAPAUME

Téléphone : 03.21.73.41.44 - Fax 03 21 73 94 79 - Site : www.experthabitat.com

SAS au capital de 55 000 Euros - Siret n° 479 076 838 00032

## C\ SOMMAIRE

### Table des matières

A \ INFORMATIONS GENERALES .....	2
A.1 \ DESIGNATION DU BÂTIMENT.....	2
A.2 \ DESIGNATION DU DONNEUR D'ORDRE .....	2
A.3 \ EXECUTION DE LA MISSION .....	2
B \ CACHET DU DIAGNOSTIQUEUR.....	2
C \ SOMMAIRE .....	3
D \ CONCLUSIONS .....	4
E \ PROGRAMME DE REPERAGE.....	5
F \ CONDITIONS DE REALISATION DU REPERAGE .....	7
G \ RAPPORTS PRECEDENTS .....	<b>Erreur ! Signet non défini.</b>
H \ RESULTATS DETAILLES DU REPERAGE .....	7
ANNEXE 1 – PHOTOS DES ELEMENTS AMIANTES ET/OU NON AMIANTES .....	15
ANNEXE 2 – CROQUIS DE LOCALISATION DE PRELEVEMENTS .....	<b>Erreur ! Signet non défini.</b>
ANNEXE 3 – PROCES VERBAUX D'ANALYSES .....	21
ANNEXE 4 – RECOMMANDATIONS GÉNÉRALES DE SÉCURITÉ .....	<b>Erreur ! Signet non défini.</b>
1. Informations générales.....	<b>Erreur ! Signet non défini.</b>
a) Dangereusité de l'amiante .....	<b>Erreur ! Signet non défini.</b>
b) Présence d'amiante dans des matériaux et produits en bon état de conservation .....	<b>Erreur ! Signet non défini.</b>
2. Intervention de professionnels soumis aux dispositions du code du travail .....	<b>Erreur ! Signet non défini.</b>
3. Recommandations générales de sécurité .....	<b>Erreur ! Signet non défini.</b>
4. Gestion des déchets contenant de l'amiante.....	<b>Erreur ! Signet non défini.</b>
a. Conditionnement des déchets.....	<b>Erreur ! Signet non défini.</b>
b. Apport en déchèterie.....	<b>Erreur ! Signet non défini.</b>
c. Filières d'élimination des déchets .....	<b>Erreur ! Signet non défini.</b>
d. Information sur les déchèteries et les installations d'élimination des déchets d'amiante	<b>Erreur ! Signet non défini.</b>
e. Traçabilité .....	<b>Erreur ! Signet non défini.</b>
ATTESTATION(S).....	<b>Erreur ! Signet non défini.</b>
CERTIFICAT DE QUALIFICATION .....	27

## D\ CONCLUSIONS

**Dans le cadre de la mission décrite en tête de rapport, il a été repéré des matériaux et produits contenant de l'amiante**

PIECE	ETAGE	ELEMENTS	DESCRIPTIF LABORATOIRE	REPERAGE	Echantillon	METHODE	ETAT	RESULTAT
Séjour		Enduit / Calicot	Enduit plâtreux blanc en vrac + peintures multiples non séparable + papier avec poussières non séparable	Mur C	79LAD0201-CPLMTP008	RESULTAT ANALYSE	BON ETAT	Amiante détecté (Chrysotile)
Séjour		Enduit / Calicot	Enduit plâtreux blanc en vrac + peinture non séparable + papier non séparable	Mur D	79LAD0201-CPLMTP009	RESULTAT ANALYSE	BON ETAT	Amiante détecté (Chrysotile)
Séjour		Enduit / Calicot	Enduit plâtreux blanc en vrac + peintures multiples non séparable + papier avec poussières non séparable	Mur B	79LAD0201-CPLMTP008	ZSO	BON ETAT	Amiante détecté (Chrysotile)
Séjour		Enduit / Calicot	Enduit plâtreux blanc en vrac + peintures multiples non séparable + papier avec poussières non séparable	Mur C	79LAD0201-CPLMTP008	ZSO	BON ETAT	Amiante détecté (Chrysotile)
Séjour		Enduit / Calicot	Enduit plâtreux blanc en vrac + peinture non séparable + papier non séparable	Mur D	79LAD0201-CPLMTP009	ZSO	BON ETAT	Amiante détecté (Chrysotile)
Entrée		Enduit / Calicot	Enduit plâtreux blanc en vrac +	Mur A	79LAD0201-CPLMTP009	ZSO	BON ETAT	Amiante détecté

Rapport N° : 79LAD0201- CPLMT

4/28

22/12/2017

Date d'édition : 09/01/2018

EXPERT HABITAT &amp; INDUSTRIE INGENIERIE - 21 route d'Albert 62450 AVESNES LES BAPAUME

Téléphone : 03.21.73.41.44 - Fax 03 21 73 94 79 - Site : www.experthabitat.com

SAS au capital de 55 000 Euros - Siret n° 479 076 838 00032

PIECE	ETAGE	ELEMENTS	DESCRIPTIF LABORATOIRE	REPERAGE	Echantillon	METHODE	ETAT	RESULTAT
			peinture non séparable + papier non séparable					(Chrysotile)
Entrée		Enduit / Calicot	Enduit plâtreux blanc en vrac + peinture non séparable + papier non séparable	Mur B	79LAD0201-CPLMTP009	ZSO	BON ETAT	Amiante détecté (Chrysotile)
Entrée		Enduit / Calicot	Enduit plâtreux blanc en vrac + peinture non séparable + papier non séparable	Mur C	79LAD0201-CPLMTP009	ZSO	BON ETAT	Amiante détecté (Chrysotile)
Entrée		Enduit / Calicot	Enduit plâtreux blanc en vrac + peinture non séparable + papier non séparable	Mur D	79LAD0201-CPLMTP009	ZSO	BON ETAT	Amiante détecté (Chrysotile)

ZSO : Zone de Similitude d'Ouvrage

Liste des locaux non visités concernés par les travaux et justification

PIECE	ETAGE	STATUT DE VISITE
NEANT		

Liste des éléments non inspectés et justification

PIECE	ETAGE	ELEMENTS	REPERAGE	RESULTAT
NEANT				

## E \ PROGRAMME DE REPERAGE

PIECES CONCERNEES	PERIMETRE DU REPERAGE	REPERAGE	TRAVAUX	ELEMENTS	Echantillonnage	REMARQUES PARTICULIERES
	LOGEMENTS COLLECTIFS		Selon BT			

Rapport N° : 79LAD0201- CPLMT

5/28

22/12/2017

Date d'édition : 09/01/2018

EXPERT HABITAT & INDUSTRIE INGENIERIE - 21 route d'Albert 62450 AVESNES LES BAPAUME

Téléphone : 03.21.73.41.44 - Fax 03 21 73 94 79 - Site : www.expert habitat.com

SAS au capital de 55 000 Euros - Siret n° 479 076 838 00032

OFFICE PUBLIC DE L'HABITAT 77		PAGE N° 1																																																		
<b>NOM ET ADRESSE DE L'EXPÉDITEUR</b> OFFICE PUBLIC DE L'HABITAT 77 AGENCE DE CHAMPS SUR MARNE 24 Cours des 2 Parcs 77420 CHAMPS SUR MARNE Tél : 01.64.68.27.55 Fax : 01.64.68.47.47 Siret : 277 700 019 00015		<b>BON DE TRAVAUX</b> N° 2017 29235  EXPERT HABITAT INGENIERIE 21 RUE D'ALBERT 62450 AVESNES LES BAPAUME  Téléphone : 0321734144																																																		
<b>Réf. fournisseur</b> F / 5149 <b>Marché n°</b> 2017 4475 1 <b>Provenance</b> CHAMPS SUR MARNE <b>Objet</b> DIVERS	<b>SERVICE</b> CHAMPS Techniciens <b>ÉMETTEUR</b> OUFETEL GERARD																																																			
<b>LOCALISATION</b> Programme 79 TORCY (BEAUREGARD) Tranche 1 Ensemble D000 Escalier AD Étage 02 Logement 1 Module 79LAD0201 Retrait des clés CHEZ LE LOCATAIRE	<b>ADRESSE</b> M OU MME LAGHOUATI BELKACEM OU DELLOULA 30 RUE DU BEAUREGARD 77200 TORCY Tél. personnel 0953234401																																																			
<b>DELAI D'EXÉCUTION</b> 14 JOURS		<b>PÉRIODE DU</b> 18-12-2017 AU 31-12-2017																																																		
<table border="1"> <thead> <tr> <th>ARTICLE</th> <th>DÉSIGNATION</th> <th>QUANTITÉ</th> <th>PRIX UNITAIRE H.T.</th> <th>TOTAL H.T.</th> </tr> </thead> <tbody> <tr> <td>AMAB</td> <td>REPERAGE AMIANTE AVANT TV3 - TVX</td> <td>1,00</td> <td>5,00</td> <td>5,00</td> </tr> <tr> <td>AMBT</td> <td>D'ENTRETIEN OU RÉPARATIONS - ENTRE 11 ET ANALYSE EN LABORATOIRE - ANALYSE MET ANALYSE DE 1 A 10 PRÉLEVEMENTS ISSUS</td> <td>12,00</td> <td>48,00</td> <td>576,00</td> </tr> <tr> <td colspan="4"><b>TOTAL H.T.</b></td> <td>581,00</td> </tr> <tr> <td colspan="4"><b>H.T. ACTUALISÉ</b></td> <td></td> </tr> <tr> <td colspan="4"><b>COEFFICIENT REGIONAL</b></td> <td></td> </tr> <tr> <td colspan="4"><b>RABAIS</b></td> <td></td> </tr> <tr> <td colspan="4"><b>TOTAL H.T.</b></td> <td>116,20</td> </tr> <tr> <td colspan="4"><b>T.V.A.</b> 20,00 %</td> <td>23,24</td> </tr> <tr> <td colspan="4"><b>TOTAL T.T.C.</b></td> <td>139,44</td> </tr> </tbody> </table>	ARTICLE	DÉSIGNATION	QUANTITÉ	PRIX UNITAIRE H.T.	TOTAL H.T.	AMAB	REPERAGE AMIANTE AVANT TV3 - TVX	1,00	5,00	5,00	AMBT	D'ENTRETIEN OU RÉPARATIONS - ENTRE 11 ET ANALYSE EN LABORATOIRE - ANALYSE MET ANALYSE DE 1 A 10 PRÉLEVEMENTS ISSUS	12,00	48,00	576,00	<b>TOTAL H.T.</b>				581,00	<b>H.T. ACTUALISÉ</b>					<b>COEFFICIENT REGIONAL</b>					<b>RABAIS</b>					<b>TOTAL H.T.</b>				116,20	<b>T.V.A.</b> 20,00 %				23,24	<b>TOTAL T.T.C.</b>				139,44		
ARTICLE	DÉSIGNATION	QUANTITÉ	PRIX UNITAIRE H.T.	TOTAL H.T.																																																
AMAB	REPERAGE AMIANTE AVANT TV3 - TVX	1,00	5,00	5,00																																																
AMBT	D'ENTRETIEN OU RÉPARATIONS - ENTRE 11 ET ANALYSE EN LABORATOIRE - ANALYSE MET ANALYSE DE 1 A 10 PRÉLEVEMENTS ISSUS	12,00	48,00	576,00																																																
<b>TOTAL H.T.</b>				581,00																																																
<b>H.T. ACTUALISÉ</b>																																																				
<b>COEFFICIENT REGIONAL</b>																																																				
<b>RABAIS</b>																																																				
<b>TOTAL H.T.</b>				116,20																																																
<b>T.V.A.</b> 20,00 %				23,24																																																
<b>TOTAL T.T.C.</b>				139,44																																																
18-12-2017 DIAGNOSTIC AMIANTE POUR REFECTION SOLS/MURS/PLAFONDS T3. RV AU 06 62 27 24 83.																																																				
<b>AFFECTATION BUDGÉTAIRE</b> CODE BUDGET RUBRIQUE INSTANCES LIBELLÉ DU POSTE BUDGÉTAIRE MONTANT T.T.C. 1 HONAMIA A750 CH SC HONORAIRES DIAG AMIANTE 697,20		<b>CODES STRUCTURE ET SCHÉMA : TECHNI</b>																																																		
<b>AFFECTATION ANALYTIQUE</b> CODE BUDGET RÉFÉRENCES PATRIMOINE RÉFÉRENCES OCCUPANT MONTANT T.T.C. 1 HONAMIA 79 1 D000 AD 79LAD0201 L 16055 LAGHOUATI BELKACEM OU DELLOU 697,20																																																				
Voir en page 2 la suite du BÓN DE TRAVAUX N° 2017 29235																																																				
ORIGINAL À CONSERVER PAR LE DESTINATAIRE																																																				

**ELEMENTS A SONDER OU A ANALYSER NON PRESENTS:**

Rapport N° : 79LAD0201- CPLMT

6/28

22/12/2017

Date d'édition : 09/01/2018

EXPERT HABITAT & INDUSTRIE INGENIERIE - 21 route d'Albert 62450 AVESNES LES BAPAUME  
 Téléphone : 03.21.73.41.44 - Fax 03 21 73 94 79 - Site : www.experthabitat.com  
 SAS au capital de 55 000 Euros - Siret n° 479 076 838 00032

## F \ CONDITIONS DE REALISATION DU REPERAGE

Le repérage amiante avant travaux, contient les informations sur la présence d'amiante dans les matériaux et produits du bâtiment afin d'informer les intervenants réalisant des activités ou interventions sur des matériaux et/ou équipements susceptibles de libérer des fibres d'amiante selon la liste citée dans le cadre E.

Il consiste à identifier et localiser, par inspections visuelles et investigations approfondies pouvant être destructives, l'ensemble des matériaux et produits contenant de l'amiante incorporés ou faisant indissociablement corps avec les locaux et les zones de l'immeuble objet des travaux. Lorsque l'absence de marquages spécifiques ou de documents ne permet pas à l'opérateur de repérage d'attester de la présence ou de la non présence d'amiante dans les matériaux et produits, des prélèvements seront effectués afin de déterminer par analyse la présence ou non d'amiante.

Procédures de prélèvement :

Les prélèvements sur des matériaux ou produits susceptibles de contenir de l'amiante sont réalisés en vertu des dispositions du Code du Travail. Le matériel de prélèvement est adapté à l'opération à réaliser afin de générer le minimum de poussières. Dans le cas où une émission de poussières est prévisible, le matériau ou produit est mouillé à l'eau à l'endroit du prélèvement (sauf risque électrique) et, si nécessaire, une protection est mise en place au sol ; de même, le point de prélèvement est stabilisé après l'opération (pulvérisation de vernis ou de laque, par exemple).

Pour chaque prélèvement, des outils propres et des gants à usage unique sont utilisés afin d'éliminer tout risque de contamination croisée. Dans tous les cas, les équipements de protection individuelle sont à usage unique.

L'accès à la zone à risque (sphère de 1 à 2 mètres autour du point de prélèvement) est interdit pendant l'opération. Si l'accompagnateur doit s'y tenir, il porte les mêmes équipements de protection individuelle que l'opérateur de repérage.

L'échantillon est immédiatement conditionné, après son prélèvement, dans un double emballage individuel étanche.

Les informations sur toutes les conditions existantes au moment du prélèvement susceptible d'influencer l'interprétation des résultats des analyses (environnement du matériau, contamination éventuelle, etc.) seront, le cas échéant, mentionnées dans la fiche d'identification et de cotation en annexe.

Sens du repérage pour évaluer un local :



## G \ RAPPORTS PRECEDENTS

NEANT

## H \ RESULTATS DETAILLES DU REPERAGE

LISTE DES LOCAUX / PARTIES D'IMMEUBLE VISITEES/NON VISITEES CONCERNEES PAR LES TRAVAUX ET JUSTIFICATION

PIECE	ETAGE	JUSTIFICATION	VISITE	TRAVAUX
Séjour			OUI	CONCERNEE
Cuisine			OUI	CONCERNEE
WC			OUI	CONCERNEE
Salle d'eau			OUI	CONCERNEE
Chambre 1			OUI	CONCERNEE
Chambre 2			OUI	CONCERNEE
Entrée			OUI	CONCERNEE

### DESCRIPTION DES REVETEMENTS EN PLACE AU JOUR DE LA VISITE

PIECE	MUR1	MUR2	MUR3	MUR4	PLANCHER BAS	PLANCHER HAUT	PORTES	FENETRE1	FENETRE2
Séjour	Béton	Périphériques / Doublage (plaque de plâtre + isolant)	Plaque de plâtre		Dalle de sol	Peinture		PVC	
Cuisine	Plaque de plâtre				Carrelage	Peinture	BOIS		
WC	Plaque de plâtre				Dalle de sol	Peinture	BOIS		
Salle d'eau	Plaque de plâtre				Sol souple	Peinture	BOIS		
Chambre 1	Plaque de plâtre	Périphériques / Doublage (plaque de plâtre + isolant)			Sol souple	Peinture		PVC	
Chambre 2	Plaque de plâtre	Périphériques / Doublage (plaque de plâtre + isolant)	Béton		Sol souple	Peinture	BOIS	PVC	
Entrée	Plaque de plâtre	Béton			Dalle de sol	Peinture	METALLIQUE		



**LA LISTE DES MATERIAUX OU PRODUITS CONTENANT DE L'AMIANTE, SUR ZONE DE SIMILITUDE D'OUVRAGE ET SUR JUGEMENT PERSONNEL**

PIECE	ETAGE	ELEMENTS	DESCRIPTIF LABORATOIRE	Echantillon	REPERAGE	ETAT	RESULTAT	METHODE
Séjour		Enduit / Calicot	Enduit plâtreux blanc en vrac + peintures multiples non séparable + papier avec poussières non séparable	79LAD0201-CPLMTP008	Mur B	BON ETAT	Amiante détecté (Chrysotile)	ZSO
Séjour		Enduit / Calicot	Enduit plâtreux blanc en vrac + peintures multiples non séparable + papier avec poussières non séparable	79LAD0201-CPLMTP008	Mur C	BON ETAT	Amiante détecté (Chrysotile)	ZSO
Séjour		Enduit / Calicot	Enduit plâtreux blanc en vrac + peinture non séparable + papier non séparable	79LAD0201-CPLMTP009	Mur D	BON ETAT	Amiante détecté (Chrysotile)	ZSO
Entrée		Enduit / Calicot	Enduit plâtreux blanc en vrac + peinture non séparable + papier non séparable	79LAD0201-CPLMTP009	Mur A	BON ETAT	Amiante détecté (Chrysotile)	ZSO
Entrée		Enduit / Calicot	Enduit plâtreux blanc en vrac + peinture non séparable + papier non séparable	79LAD0201-CPLMTP009	Mur B	BON ETAT	Amiante détecté (Chrysotile)	ZSO
Entrée		Enduit / Calicot	Enduit plâtreux blanc en vrac + peinture non séparable + papier non séparable	79LAD0201-CPLMTP009	Mur C	BON ETAT	Amiante détecté (Chrysotile)	ZSO
Entrée		Enduit / Calicot	Enduit plâtreux blanc en vrac + peinture non séparable + papier non séparable	79LAD0201-CPLMTP009	Mur D	BON ETAT	Amiante détecté (Chrysotile)	ZSO

Rapport N° : 79LAD0201- CPLMT

9/28

22/12/2017

Date d'édition : 09/01/2018

EXPERT HABITAT & INDUSTRIE INGENIERIE - 21 route d'Albert 62450 AVESNES LES BAPAUME

Téléphone : 03.21.73.41.44 - Fax 03 21 73 94 79 - Site : www.expert habitat.com

SAS au capital de 55 000 Euros - Siret n° 479 076 838 00032

ZSO : Zone de Similitude d'Ouvrage

**LA LISTE DES MATERIAUX OU PRODUITS CONTENANT DE L'AMIANTE, APRES ANALYSE**

PIECE	ETAGE	ELEMENTS	DESCRIPTIF LABORATOIRE	Echantillon	REPERAGE	ETAT	RESULTAT
Séjour		Enduit / Calicot	Enduit plâtreux blanc en vrac + peintures multiples non séparable + papier avec poussières non séparable	79LAD0201-CPLMTP008	Mur C	BON ETAT	Amiante détecté (Chrysotile)
Séjour		Enduit / Calicot	Enduit plâtreux blanc en vrac + peinture non séparable + papier non séparable	79LAD0201-CPLMTP009	Mur D	BON ETAT	Amiante détecté (Chrysotile)

ZSO : Zone de Similitude d'Ouvrage

**LA LISTE DES MATERIAUX SUSCEPTIBLES DE CONTENIR DE L'AMIANTE, MAIS N'EN CONTENANT PAS.**

PIECE	ETAGE	ELEMENTS	DESCRIPTIF LABORATOIRE	Echantillon	REPERAGE	ETAT	RESULTAT	METHODE
Entrée		Dalle de sol	Revêtement souple beige + colle polymère jaune non séparable + revêtement cassant gris en faible quantité non séparable + peinture non séparable	79LAD0201-CPLMTP001	Sol	BON ETAT	Amiante non détecté	RESULTAT ANALYSE
Séjour		Dalle de sol	Revêtement cassant gris + colle polymère jaune non séparable	79LAD0201-CPLMTP002	Sol	BON ETAT	Amiante non détecté	RESULTAT ANALYSE
WC		Dalle de sol	Revêtement cassant beige + colle polymère jaune non séparable + colle polymère incolore non séparable + revêtement souple gris	79LAD0201-CPLMTP003	Sol	BON ETAT	Amiante non détecté	RESULTAT ANALYSE
Cuisine		Carrelage	Colle grise en	79LAD0201-	Sol	DEGRADATION	Amiante	RESULTAT

Rapport N° : 79LAD0201- CPLMT

22/12/2017

10/28

Date d'édition : 09/01/2018

EXPERT HABITAT & INDUSTRIE INGENIERIE - 21 route d'Albert 62450 AVESNES LES BAPAUME

Téléphone : 03.21.73.41.44 - Fax 03 21 73 94 79 - Site : www.expert habitat.com

SAS au capital de 55 000 Euros - Siret n° 479 076 838 00032

PIECE	ETAGE	ELEMENTS	DESCRIPTIF LABORATOIRE	Echantillon	REPERAGE	ETAT	RESULTAT	METHODE
			faible quantité avec poussières non séparable + carrelage	CPLMTP004		PARTIELLE	non détecté	ANALYSE
WC		Enduit / Calicot	Enduit plâtreux blanc en vrac + peintures multiples non séparable + papier non séparable	79LAD0201-CPLMTP005	Mur B	BON ETAT	Amiante non détecté	RESULTAT ANALYSE
Cuisine		Enduit béton	Enduit gris en vrac + peintures multiples non séparable	79LAD0201-CPLMTP006	Plafond	BON ETAT	Amiante non détecté	RESULTAT ANALYSE
Séjour		Enduit béton	Enduit beige en vrac + peintures multiples non séparable	79LAD0201-CPLMTP007	Mur A	BON ETAT	Amiante non détecté	RESULTAT ANALYSE
Séjour		Enduit béton	Enduit plâtreux blanc en vrac + peintures multiples non séparable	79LAD0201-CPLMTP010	Plafond	BON ETAT	Amiante non détecté	RESULTAT ANALYSE
Entrée		Dalle de sol	Revêtement souple beige + colle polymère jaune non séparable + revêtement cassant gris en faible quantité non séparable + peinture non séparable	79LAD0201-CPLMTP001	Sol	BON ETAT	Amiante non détecté	ZSO
Séjour		Dalle de sol	Revêtement cassant gris + colle polymère jaune non séparable	79LAD0201-CPLMTP002	Sol	BON ETAT	Amiante non détecté	ZSO
WC		Dalle de sol	Revêtement cassant beige + colle polymère jaune non séparable +	79LAD0201-CPLMTP003	Sol	BON ETAT	Amiante non détecté	ZSO

PIECE	ETAGE	ELEMENTS	DESCRIPTIF LABORATOIRE	Echantillon	REPERAGE	ETAT	RESULTAT	METHODE
			colle polymère incolore non séparable + revêtement souple gris					
Cuisine		Carrelage	Colle grise en faible quantité avec poussières non séparable + carrelage	79LAD0201-CPLMTP004	Sol	DEGRADATION PARTIELLE	Amiante non détecté	ZSO
Cuisine		Enduit béton	Enduit gris en vrac + peintures multiples non séparable	79LAD0201-CPLMTP006	Plafond	BON ETAT	Amiante non détecté	ZSO
WC		Enduit béton	Enduit gris en vrac + peintures multiples non séparable	79LAD0201-CPLMTP006	Plafond	BON ETAT	Amiante non détecté	ZSO
Séjour		Enduit béton	Enduit plâtreux blanc en vrac + peintures multiples non séparable	79LAD0201-CPLMTP010	Plafond	BON ETAT	Amiante non détecté	ZSO
Entrée		Enduit béton	Enduit plâtreux blanc en vrac + peintures multiples non séparable	79LAD0201-CPLMTP010	Plafond	BON ETAT	Amiante non détecté	ZSO
Cuisine		Enduit / Calicot	Enduit plâtreux blanc en vrac + peintures multiples non séparable + papier non séparable	79LAD0201-CPLMTP005	Mur A	BON ETAT	Amiante non détecté	ZSO
Cuisine		Enduit / Calicot	Enduit plâtreux blanc en vrac + peintures multiples non séparable + papier non séparable	79LAD0201-CPLMTP005	Mur B	BON ETAT	Amiante non détecté	ZSO
Cuisine		Enduit / Calicot	Enduit plâtreux blanc en vrac + peintures	79LAD0201-CPLMTP005	Mur C	BON ETAT	Amiante non détecté	ZSO

PIECE	ETAGE	ELEMENTS	DESCRIPTIF LABORATOIRE	Echantillon	REPERAGE	ETAT	RESULTAT	METHODE
			multiples non séparable + papier non séparable					
Cuisine		Enduit / Calicot	Enduit plâtreux blanc en vrac + peintures multiples non séparable + papier non séparable	79LAD0201-CPLMTP005	Mur D	BON ETAT	Amiante non détecté	ZSO
Cuisine		Enduit / Calicot	Enduit plâtreux blanc en vrac + peintures multiples non séparable + papier non séparable	79LAD0201-CPLMTP005	Mur E	BON ETAT	Amiante non détecté	ZSO
Cuisine		Enduit / Calicot	Enduit plâtreux blanc en vrac + peintures multiples non séparable + papier non séparable	79LAD0201-CPLMTP005	Mur F	BON ETAT	Amiante non détecté	ZSO
WC		Enduit / Calicot	Enduit plâtreux blanc en vrac + peintures multiples non séparable + papier non séparable	79LAD0201-CPLMTP005	Mur A	BON ETAT	Amiante non détecté	ZSO
WC		Enduit / Calicot	Enduit plâtreux blanc en vrac + peintures multiples non séparable + papier non séparable	79LAD0201-CPLMTP005	Mur B	BON ETAT	Amiante non détecté	ZSO
WC		Enduit / Calicot	Enduit plâtreux blanc en vrac + peintures multiples non séparable + papier non séparable	79LAD0201-CPLMTP005	Mur C	BON ETAT	Amiante non détecté	ZSO
WC		Enduit / Calicot	Enduit plâtreux blanc en vrac +	79LAD0201-CPLMTP005	Mur D	BON ETAT	Amiante non	ZSO

PIECE	ETAGE	ELEMENTS	DESCRIPTIF LABORATOIRE	Echantillon	REPERAGE	ETAT	RESULTAT	METHODE
			peintures multiples non séparable + papier non séparable				déecté	
Séjour		Enduit béton	Enduit beige en vrac + peintures multiples non séparable	79LAD0201-CPLMTP007	Mur A	BON ETAT	Amiante non déecté	ZSO
Entrée		Enduit béton	Enduit beige en vrac + peintures multiples non séparable	79LAD0201-CPLMTP007	Mur E	BON ETAT	Amiante non déecté	ZSO
Entrée		Enduit béton	Enduit beige en vrac + peintures multiples non séparable	79LAD0201-CPLMTP007	Mur F	BON ETAT	Amiante non déecté	ZSO

ZSO : Zone de Similitude d'Ouvrage

## ANNEXE 1 – PHOTOS DES ELEMENTS AMIANTES ET/OU NON AMIANTES

PRELEVEMENT : 79LAD0201- CPLMTP001			
NOM DU CLIENT	NUMERO DU DOSSIER	PIECE OU LOCAL	
OPH77	79LAD0201- CPLMT 22/12/2017	Entrée	
ELEMENT	DESCRIPTIF DU LABORATOIRE	DATE DE PRELEVEMENT	NOM DE L'OPERATEUR
Dalle de sol	Revêtement souple beige + colle polymère jaune non séparable + revêtement cassant gris en faible quantité non séparable + peinture non séparable	22/12/2017	BRUNOT Tristan
LOCALISATION		RESULTAT	
Sol		Amiante non détecté	
EMPLACEMENT			
			

PRELEVEMENT : 79LAD0201- CPLMTP002

NOM DU CLIENT	NUMERO DU DOSSIER	PIECE OU LOCAL	
OPH77	79LAD0201- CPLMT 22/12/2017	Séjour	
ELEMENT	DESCRIPTIF DU LABORATOIRE	DATE DE PRELEVEMENT	NOM DE L'OPERATEUR
Dalle de sol	Revêtement cassant gris + colle polymère jaune non séparable	22/12/2017	BRUNOT Tristan
LOCALISATION		RESULTAT	
Sol		Amiante non détecté	

EMPLACEMENT



PRELEVEMENT : 79LAD0201- CPLMTP003

NOM DU CLIENT	NUMERO DU DOSSIER	PIECE OU LOCAL	
OPH77	79LAD0201- CPLMT 22/12/2017	WC	
ELEMENT	DESCRIPTIF DU LABORATOIRE	DATE DE PRELEVEMENT	NOM DE L'OPERATEUR
Dalle de sol	Revêtement cassant beige + colle polymère jaune non séparable + colle polymère incolore non séparable + revêtement souple gris	22/12/2017	BRUNOT Tristan
LOCALISATION		RESULTAT	
Sol		Amiante non détecté	

EMPLACEMENT





PRELEVEMENT : 79LAD0201- CPLMTP004			
NOM DU CLIENT	NUMERO DU DOSSIER	PIECE OU LOCAL	
OPH77	79LAD0201- CPLMT 22/12/2017	Cuisine	
ELEMENT	DESCRIPTIF DU LABORATOIRE	DATE DE PRELEVEMENT	NOM DE L'OPERATEUR
Carrelage	Colle grise en faible quantité avec poussières non séparable + carrelage	22/12/2017	BRUNOT Tristan
LOCALISATION		RESULTAT	
Sol		Amiante non détecté	

EMPLACEMENT



PRELEVEMENT : 79LAD0201- CPLMTP005			
NOM DU CLIENT	NUMERO DU DOSSIER	PIECE OU LOCAL	
OPH77	79LAD0201- CPLMT 22/12/2017	WC	
ELEMENT	DESCRIPTIF DU LABORATOIRE	DATE DE PRELEVEMENT	NOM DE L'OPERATEUR
Enduit / Calicot	Enduit plâtreux blanc en vrac + peintures multiples non séparable + papier non séparable	22/12/2017	BRUNOT Tristan
LOCALISATION		RESULTAT	
Mur B		Amiante non détecté	

EMPLACEMENT



PRELEVEMENT : 79LAD0201- CPLMTP006			
NOM DU CLIENT	NUMERO DU DOSSIER	PIECE OU LOCAL	
OPH77	79LAD0201- CPLMT 22/12/2017	Cuisine	
ELEMENT	DESCRIPTIF DU LABORATOIRE	DATE DE PRELEVEMENT	NOM DE L'OPERATEUR
Enduit béton	Enduit gris en vrac + peintures multiples non séparable	22/12/2017	BRUNOT Tristan
LOCALISATION		RESULTAT	
Plafond		Amiante non détecté	

EMPLACEMENT



PRELEVEMENT : 79LAD0201- CPLMTP007			
NOM DU CLIENT	NUMERO DU DOSSIER	PIECE OU LOCAL	
OPH77	79LAD0201- CPLMT 22/12/2017	Séjour	
ELEMENT	DESCRIPTIF DU LABORATOIRE	DATE DE PRELEVEMENT	NOM DE L'OPERATEUR
Enduit béton	Enduit beige en vrac + peintures multiples non séparable	22/12/2017	BRUNOT Tristan
LOCALISATION		RESULTAT	
Mur A		Amiante non détecté	

EMPLACEMENT



PRELEVEMENT : 79LAD0201- CPLMTP008

NOM DU CLIENT	NUMERO DU DOSSIER	PIECE OU LOCAL	
OPH77	79LAD0201- CPLMT 22/12/2017	Séjour	
ELEMENT	DESCRIPTIF DU LABORATOIRE	DATE DE PRELEVEMENT	NOM DE L'OPERATEUR
Enduit / Calicot	Enduit plâtreux blanc en vrac + peintures multiples non séparable + papier avec poussières non séparable	22/12/2017	BRUNOT Tristan
LOCALISATION		RESULTAT	
Mur C		Amiante détecté (Chrysotile)	

EMPLACEMENT



PRELEVEMENT : 79LAD0201- CPLMTP009

NOM DU CLIENT	NUMERO DU DOSSIER	PIECE OU LOCAL	
OPH77	79LAD0201- CPLMT 22/12/2017	Séjour	
ELEMENT	DESCRIPTIF DU LABORATOIRE	DATE DE PRELEVEMENT	NOM DE L'OPERATEUR
Enduit / Calicot	Enduit plâtreux blanc en vrac + peinture non séparable + papier non séparable	22/12/2017	BRUNOT Tristan
LOCALISATION		RESULTAT	
Mur D		Amiante détecté (Chrysotile)	

EMPLACEMENT



PRELEVEMENT : 79LAD0201- CPLMTP010			
NOM DU CLIENT	NUMERO DU DOSSIER	PIECE OU LOCAL	
OPH77	79LAD0201- CPLMT 22/12/2017	Séjour	
ELEMENT	DESCRIPTIF DU LABORATOIRE	DATE DE PRELEVEMENT	NOM DE L'OPERATEUR
Enduit béton	Enduit plâtreux blanc en vrac + peintures multiples non séparable	22/12/2017	BRUNOT Tristan
LOCALISATION		RESULTAT	
Plafond		Amiante non détecté	
EMPLACEMENT			



ANNEXE 3 – PROCES VERBAUX D'ANALYSES



RAPPORT D'ESSAI N° IT071801-6149 EN DATE DU 08/01/2018  
RECHERCHE ET IDENTIFICATION D'AMIANTE SUR UN PRELEVEMENT DE MATERIAU

(Ce rapport illustre le contexte au vu de la fiche de données clients.)

**Cliant :**  
AGENCE EHI EOP - COMPTES MATERIAUX - EXPERT  
HABITAT & INDUSTRIE INGENIERIE  
N° 4 RESULTAT MATERIAUX SERVICE PRODUCTION  
2 rue Traversière  
7890 LES ALLUETS LE ROI

**Prélèvement :**  
Commande ITGA : IT0718-520  
Échantillon ITGA : IT071801-6149  
Reçu au laboratoire le : 03/01/2018

**Réf. Client :**

Commande	PLADSO1 - CPLMT-03
Quel est le client	PLADSO1 - CPLMT-03 - 30 RUE BEAUREGARD LGT 3 77200 TOPICY
Echantillon	PLADSO1 - CPLMTPO3 / LOGEMENTS COLLECTIFS - - - / Essais sur dalle de sol
Description ITGA	Revêtement souple beige / Colle polymère jaune / Revêtement cassant gris en faible quantité / Fibres

**Préparation :**  
Effectuée de façon à être représentative de l'échantillon  
- par une analyse au Microscope Electronique à Transfert Automatique (META) - Imagerie numérique, récupérateur de poussières sur grille de microscope électronique (méthode interne FT 085 ou FT 206)

**Technique Analytique :**  
- Microscopie Electronique à Transfert Automatique (analyse qualitative pertinente de la norme NF X 40-050)

**Résultat :**

Fraction Analyisée	Technique analytique et date d'essai	Résultat	Type d'analyse	Niveau de confiance
Revêtement souple beige + colle polymère jaune non séparables + revêtement cassant gris en faible quantité non séparables + gypse non séparables	META le 05/01/2018	Absence non détecté	---	3

VAMM par : Fabrice GUILLOUET - Analyse



La responsabilité de ce rapport d'essai est assurée par l'Etat ou l'Agence Régionale de Santé (ARS) qui a financé l'essai. Le rapport d'essai est un document confidentiel et non représentatif de l'ensemble des données. Les données personnelles et celles de clients, les coordonnées des intervenants peuvent être traitées séparément.



RAPPORT D'ESSAI N° IT071801-6150 EN DATE DU 08/01/2018  
RECHERCHE ET IDENTIFICATION D'AMIANTE SUR UN PRELEVEMENT DE MATERIAU

(Ce rapport illustre le contexte au vu de la fiche de données clients.)

**Cliant :**  
AGENCE EHI EOP - COMPTES MATERIAUX - EXPERT  
HABITAT & INDUSTRIE INGENIERIE  
N° 4 RESULTAT MATERIAUX SERVICE PRODUCTION  
2 rue Traversière  
7890 LES ALLUETS LE ROI

**Prélèvement :**  
Commande ITGA : IT0718-520  
Échantillon ITGA : IT071801-6150  
Reçu au laboratoire le : 03/01/2018

**Réf. Client :**

Commande	PLADSO1 - CPLMT-03
Quel est le client	PLADSO1 - CPLMT-03 - 30 RUE BEAUREGARD LGT 3 77200 TOPICY
Echantillon	PLADSO1 - CPLMTPO3 / LOGEMENTS COLLECTIFS - - - / Reçu sur dalle de sol
Description ITGA	Revêtement cassant gris / Colle polymère jaune

**Préparation :**  
Effectuée de façon à être représentative de l'échantillon  
- par une analyse au Microscope Electronique à Transfert Automatique (META) - Imagerie numérique, récupérateur de poussières sur grille de microscope électronique (méthode interne FT 085 ou FT 206)

**Technique Analytique :**  
- Microscopie Electronique à Transfert Automatique (analyse qualitative pertinente de la norme NF X 40-050)

**Résultat :**

Fraction Analyisée	Technique analytique et date d'essai	Résultat	Type d'analyse	Niveau de confiance
Revêtement cassant gris + colle polymère jaune non séparables	META le 05/01/2018	Absence non détecté	---	3

VAMM par : Fabrice GUILLOUET - Analyse



La responsabilité de ce rapport d'essai est assurée par l'Etat ou l'Agence Régionale de Santé (ARS) qui a financé l'essai. Le rapport d'essai est un document confidentiel et non représentatif de l'ensemble des données. Les données personnelles et celles de clients, les coordonnées des intervenants peuvent être traitées séparément.



Parc Elbeuf - Bât. R - Rue de la Terre Noire - CS 07 48662  
57500 SAINT-GRÉGOIRE CEDEX  
Tél : 03 21 33 41 42  
Fax : 03 21 33 41 43  
www.itga.fr

Accréditation n° 1 1947  
Date des états-partiels disponibles sur www.cofrac.fr

Le responsable de ce rapport s'engage à garantir la fiabilité des données et des conclusions de son analyse par les méthodes qui sont décrites dans le document.

**RAPPORT D'ESSAI N° IT071801-6151 EN DATE DU 08/01/2018**  
**RECHERCHE ET IDENTIFICATION D'AMIANTE SUR UN PRELEVEMENT DE MATERIAU**

(Ce rapport est en concertance avec les fiches de suivi à l'annexe 1 de l'annexe 2)

**Client :**  
AGENCE EH-ECP-COMPTES MATERIAUX-EXPERT  
HABITAT & INDUSTRIE INGENIERIE  
M - RESULTAT MATERIAUX SERVICE PRODUCTION  
2 rue Traversière  
79590 LES ALLUETS LE ROI

**Prélèvement :**  
Commande ITGA : IT0718-520  
Échantillon ITGA : IT071801-6151  
Réq. au laboratoire le : 03/01/2018

**Réf. Client :**

Commande	79LAD201- CPLMT-01
Dossier client	79LAD201- CPLMT-01 - 35 RUE BEAUREGARD LGT 1 77200 TORCY
Echantillon	79LAD201- CPLMT003 / LOGEMENTS COLLECTIFS - - - / WC Sol Cuisine de sol
Description ITGA	Revêtement caoutchouc beige / Colle polymère jaune / Colle polymère incolore / Revêtement souple gris

**Préparation :**  
Effectuée de façon à être représentative de l'échantillon  
- pour une analyse au Microscope Electronique à Transfert Automatisé (META) : broyage mécanique, récupération de poussières sur grille de microscopie électronique (méthode interne IT 005 ou IT 206)

**Technique Analytique :**  
- Microscopie Electronique à Transfert Automatisé (META) : analyse par les méthodes qui sont décrites dans le document.

**Résultat :**

Fraction Analyisée	Technique analytique et date d'analyse	Résultat	Type d'analyse	Hiérarchie
Revêtement caoutchouc beige + colle polymère jaune non séparables + colle polymère incolore non séparables + revêtement souple gris	META le 05/01/2018	Absence non détectée	---	1

VAMM par : Fabien BELLONNET - Analyse:

La responsabilité de ce rapport émane des personnes qui ont réalisé les analyses. Le signataire de ce document s'engage à garantir la fiabilité des données et des conclusions de son analyse par les méthodes qui sont décrites dans le document.



Parc Elbeuf - Bât. R - Rue de la Terre Noire - CS 07 48662  
57500 SAINT-GRÉGOIRE CEDEX  
Tél : 03 21 33 41 42  
Fax : 03 21 33 41 43  
www.itga.fr

Accréditation n° 1 1947  
Date des états-partiels disponibles sur www.cofrac.fr

Le responsable de ce rapport s'engage à garantir la fiabilité des données et des conclusions de son analyse par les méthodes qui sont décrites dans le document.

**RAPPORT D'ESSAI N° IT071801-6152 EN DATE DU 08/01/2018**  
**RECHERCHE ET IDENTIFICATION D'AMIANTE SUR UN PRELEVEMENT DE MATERIAU**

(Ce rapport est en concertance avec les fiches de suivi à l'annexe 1 de l'annexe 2)

**Client :**  
AGENCE EH-ECP-COMPTES MATERIAUX-EXPERT  
HABITAT & INDUSTRIE INGENIERIE  
M - RESULTAT MATERIAUX SERVICE PRODUCTION  
2 rue Traversière  
79590 LES ALLUETS LE ROI

**Prélèvement :**  
Commande ITGA : IT0718-520  
Échantillon ITGA : IT071801-6152  
Réq. au laboratoire le : 03/01/2018

**Réf. Client :**

Commande	79LAD201- CPLMT-01
Dossier client	79LAD201- CPLMT-01 - 35 RUE BEAUREGARD LGT 1 77200 TORCY
Echantillon	79LAD201- CPLMT004 / LOGEMENTS COLLECTIFS - - - / Cuisine Sol Carrelage
Description ITGA	Colle gris en faible quantité avec passoirelle / Carrelage

**Préparation :**  
Effectuée de façon à être représentative de l'échantillon  
- pour une analyse au Microscope Electronique à Transfert Automatisé (META) : broyage mécanique, récupération de poussières sur grille de microscopie électronique (méthode interne IT 005 ou IT 206)

**Technique Analytique :**  
- Microscopie Electronique à Transfert Automatisé (META) : analyse par les méthodes qui sont décrites dans le document.

**Résultat :**

Fraction Analyisée	Technique analytique et date d'analyse	Résultat	Type d'analyse	Hiérarchie
Colle gris en faible quantité avec passoirelle non séparables + carrelage	META le 06/01/2018	Absence non détectée	---	1

VAMM par : Fabien BELLONNET - Analyse:

La responsabilité de ce rapport émane des personnes qui ont réalisé les analyses. Le signataire de ce document s'engage à garantir la fiabilité des données et des conclusions de son analyse par les méthodes qui sont décrites dans le document.



Parc Elbein - Bât. R - Rue de la Terre Noire - CS 07 48662  
57140 SAINT-GRÉGOIRE CEDEX  
Tél : 03 21 23 41 42  
Fax : 03 21 23 41 43  
www.itga.fr

Accréditation n° 1 1947  
Date des états-partiels disponibles sur www.cofrac.fr

Le responsable de l'essai certifie la fiabilité des données et la validité des conclusions par l'application qui est indiquée par le symbole.

**RAPPORT D'ESSAI N° IT071801-6153 EN DATE DU 08/01/2018**  
**RECHERCHE ET IDENTIFICATION D'AMIANTE SUR UN PRELEVEMENT DE MATERIAU**

(Ce rapport est en concerta avec les fiches de suivi à l'annexe.)

**Client :**  
AGENCE EHI-ECOMPT MATERIAUX-EXPERT  
HABITAT & INDUSTRIE INGENIERIE  
M - RESULTAT MATERIAUX SERVICE PRODUCTION  
2 rue Traversette  
79590 LES ALLUETS LE ROI

**Prélèvement :**  
Commande ITGA : IT0718-320  
Échantillon ITGA : IT071801-6153  
Réq. au laboratoire le : 03/01/2018

**Réf. Client :**

Commande	79LAD201- CPLMT-03
Dossier client	79LAD201- CPLMT-03 - 35 RUE BEAUREGARD LGT 1 77200 TORCY
Echantillon	79LAD201- CPLMTY06 / LOGEMENTS COLLECTIFS - - / WC-Mur B Evénat - Calais
Description ITGA	Enduit plâtreux blanc en vrac / Plâtres multiples / Papier

**Préparation :**  
Effectuée de façon à être représentative de l'échantillon  
- pour une analyse au Microscopie Electronique à Transmissibilité Axiale (META) : broyage mécanique, récupération de poussières sur grille de microscopie électronique (méthode interne IT 065 ou IT 206)

**Technique Analytique :**  
- Microscopie Electronique à Transmissibilité Axiale (méthode interne de la norme NF X 43-095)

**Résultat :**

Fraction Analyisée	Technique analytique en date d'essai	Résultat	Type d'analyse	Nb de prélèvements
Enduit plâtreux blanc en vrac + plâtres multiples non séparables + papier non séparables	META le 08/01/2018	Absence non détecté	---	3

VAM par : Fabien BELLONNET - Analyse:

La responsabilité de ce rapport émane des personnes qui ont pu le faire rédiger. Le signataire de cet état des faits certifie la fiabilité des données et la validité des conclusions par l'application qui est indiquée par le symbole. Les données sont valides si elles ont été vérifiées par un responsable de laboratoire accrédité par le Cofrac.

Page 1/1



Parc Elbein - Bât. R - Rue de la Terre Noire - CS 07 48662  
57140 SAINT-GRÉGOIRE CEDEX  
Tél : 03 21 23 41 42  
Fax : 03 21 23 41 43  
www.itga.fr

Accréditation n° 1 1947  
Date des états-partiels disponibles sur www.cofrac.fr

Le responsable de l'essai certifie la fiabilité des données et la validité des conclusions par l'application qui est indiquée par le symbole.

**RAPPORT D'ESSAI N° IT071801-6154 EN DATE DU 08/01/2018**  
**RECHERCHE ET IDENTIFICATION D'AMIANTE SUR UN PRELEVEMENT DE MATERIAU**

(Ce rapport est en concerta avec les fiches de suivi à l'annexe.)

**Client :**  
AGENCE EHI-ECOMPT MATERIAUX-EXPERT  
HABITAT & INDUSTRIE INGENIERIE  
M - RESULTAT MATERIAUX SERVICE PRODUCTION  
2 rue Traversette  
79590 LES ALLUETS LE ROI

**Prélèvement :**  
Commande ITGA : IT0718-320  
Échantillon ITGA : IT071801-6154  
Réq. au laboratoire le : 03/01/2018

**Réf. Client :**

Commande	79LAD201- CPLMT-03
Dossier client	79LAD201- CPLMT-03 - 35 RUE BEAUREGARD LGT 1 77200 TORCY
Echantillon	79LAD201- CPLMTY06 / LOGEMENTS COLLECTIFS - - / Cuisine Plafond Evénat Isère
Description ITGA	Enduit gris en vrac / Plâtres multiples

**Préparation :**  
Effectuée de façon à être représentative de l'échantillon  
- pour une analyse au Microscopie Electronique à Transmissibilité Axiale (META) : broyage mécanique, récupération de poussières sur grille de microscopie électronique (méthode interne IT 065 ou IT 206)

**Technique Analytique :**  
- Microscopie Electronique à Transmissibilité Axiale (méthode interne de la norme NF X 43-095)

**Résultat :**

Fraction Analyisée	Technique analytique en date d'essai	Résultat	Type d'analyse	Nb de prélèvements
Enduit gris en vrac + plâtres multiples non séparables	META le 08/01/2018	Absence non détecté	---	3

VAM par : Fabien BELLONNET - Analyse:

La responsabilité de ce rapport émane des personnes qui ont pu le faire rédiger. Le signataire de cet état des faits certifie la fiabilité des données et la validité des conclusions par l'application qui est indiquée par le symbole. Les données sont valides si elles ont été vérifiées par un responsable de laboratoire accrédité par le Cofrac.

Page 1/1



Parc Elbeuf - Bât. R - Rue de la Terre Noire - CS 07 48662  
57160 SAINT-GRÉGOIRE CEDEX  
Tél : 02 91 25 41 42  
Fax : 02 91 25 41 43  
www.itga.fr

Accréditation n° 1-1747  
Date des états de parties  
évaluées sur www.cofrac.fr

**RAPPORT D'ESSAI N° IT071801-6155 EN DATE DU 08/01/2018**  
**RECHERCHE ET IDENTIFICATION D'AMIANTE SUR UN PRELEVEMENT DE MATERIAU**

(Ce rapport est en concerta avec les fiches de suivi à l'annexe 1)

**Client :**  
AGENCE EH-ECOMPT MATERIAUX EXPERT  
HABITAT & INDUSTRIE INGENIERIE  
M - RESULTAT MATERIAUX SERVICE PRODUCTION  
2 rue Traversette  
79590 LES ALLUETS LE ROI

**Prélèvement :**  
Commande ITGA : IT0718-320  
Échantillon ITGA : IT071801-6155  
Réq. au laboratoire le : 03/01/2018

**Réf. Client :**

Commande	79LAD201- CPLMT-03
Dossier client	79LAD201- CPLMT-03 - 35 RUE BEAUREGARD LGT 1 77200 TORCY
Echantillon	79LAD201- CPLMTY007 / LOGEMENTS COLLECTIFS - - / Sapeur Mar A Enduit blanc
Description ITGA	Enduit beige en vrac / Poutures multiples

**Préparation :**  
Effectuée de façon à être représentative de l'échantillon  
- par une analyse au Microscopie Electronique à Transmissibilité Analytique (META) : imagerie numérique, récupération de poussières sur grille de microscopie électronique (méthode interne IT 005 ou IT 206)

**Technique Analytique :**  
- Microscopie Electronique à Transmissibilité Analytique (méthode interne de la norme NF X 43-095)

**Résultat :**

Fraction Analytique	Technique analytique en date d'essai	Résultat	Type d'analyse	Nb de prélèvements
Enduit beige en vrac + poutures multiples non séparées	META le 05/01/2018	Absence non détecté	---	1

VAM par : Fabien BELLONNET - Analyse:

La responsabilité de ce rapport émane des personnes qui ont eu connaissance de son contenu et qui ont accepté par leur signature de répondre de l'exactitude des données fournies et de leur véracité. Les informations sont communiquées sous réserve de la confidentialité des données.

08/01/2018

Page 1/1



Parc Elbeuf - Bât. R - Rue de la Terre Noire - CS 07 48662  
57160 SAINT-GRÉGOIRE CEDEX  
Tél : 02 91 25 41 42  
Fax : 02 91 25 41 43  
www.itga.fr

Accréditation n° 1-1747  
Date des états de parties  
évaluées sur www.cofrac.fr

**RAPPORT D'ESSAI N° IT071801-6156 EN DATE DU 08/01/2018**  
**RECHERCHE ET IDENTIFICATION D'AMIANTE SUR UN PRELEVEMENT DE MATERIAU**

(Ce rapport est en concerta avec les fiches de suivi à l'annexe 1)

**Client :**  
AGENCE EH-ECOMPT MATERIAUX EXPERT  
HABITAT & INDUSTRIE INGENIERIE  
M - RESULTAT MATERIAUX SERVICE PRODUCTION  
2 rue Traversette  
79590 LES ALLUETS LE ROI

**Prélèvement :**  
Commande ITGA : IT0718-320  
Échantillon ITGA : IT071801-6156  
Réq. au laboratoire le : 03/01/2018

**Réf. Client :**

Commande	79LAD201- CPLMT-03
Dossier client	79LAD201- CPLMT-03 - 35 RUE BEAUREGARD LGT 1 77200 TORCY
Echantillon	79LAD201- CPLMTY006 / LOGEMENTS COLLECTIFS - - / Sapeur Mar C Enduit Calcaire
Description ITGA	Enduit plâtreux blanc en vrac / Poutures multiples / Papier avec poissolines

**Préparation :**  
Effectuée de façon à être représentative de l'échantillon  
- par une analyse au Microscopie Electronique à Transmissibilité Analytique (META) : imagerie numérique, récupération de poussières sur grille de microscopie électronique (méthode interne IT 005 ou IT 206)

**Technique Analytique :**  
- Microscopie Electronique à Transmissibilité Analytique (méthode interne de la norme NF X 43-095)

**Résultat :**

Fraction Analytique	Technique analytique en date d'essai	Résultat	Type d'analyse	Nb de prélèvements
Enduit plâtreux blanc en vrac + poutures multiples non séparées + papier avec poissolines non séparées	META le 05/01/2018	Présence de fibres d'amiante	Chrysotile	1

VAM par : Fabien BELLONNET - Analyse:

La responsabilité de ce rapport émane des personnes qui ont eu connaissance de son contenu et qui ont accepté par leur signature de répondre de l'exactitude des données fournies et de leur véracité. Les informations sont communiquées sous réserve de la confidentialité des données.

08/01/2018

Page 1/1





RAPPORT D'ESSAI N° IT071801-6157 EN DATE DU 08/01/2018  
RECHERCHE ET IDENTIFICATION D'AMIANTE SUR UN PRELEVEMENT DE MATERIAU

(Ce rapport est en concerta avec les fiches de suivi à l'annexe 1)

**Client :**  
AGENCE EHI ECP - COMPTE MATERIAUX - EXPERT  
HABITAT & INDUSTRIE INGENIERIE  
M - RESULTAT MATERIAUX SERVICE PRODUCTION  
2 rue Traversette  
79590 LES ALLUETS LE ROI

**Prélèvement :**  
Commande ITGA : IT0718-320  
Échantillon ITGA : IT071801-6157  
Réq. au laboratoire le : 03/01/2018

**Réf. Client :**

Commande	79LAD201 - CPLMT-03
Dossier client	79LAD201 - CPLMT-03 - 35 RUE BEAUREGARD LGT 1 77200 TORCY
Echantillon	79LAD201 - CPLMTY001 / LOGEMENTS COLLECTIFS - / Sépse Mar D Enlaid - Colisé
Description ITGA	Enduit plâtreux blanc en vrac / Plâtreux / Papier

**Préparation :**  
Effectuée de façon à être représentative de l'échantillon  
- pour une analyse au Microscopie Electronique à Transmissibilité Axiale (META) : broyage mécanique, récupération de poussières sur grille de microscopie électronique (méthode interne IT 005 ou IT 206)

**Technique Analytique :**  
- Microscopie Electronique à Transmissibilité Axiale (META) : parties pertinentes de la norme NF X 43-093

**Résultat :**

Fraction Analyisée	Technique analytique en date d'essai	Résultat	Type d'analyse	N° de prélèvement
Enduit plâtreux blanc en vrac + plâtreux non séparables + papier non séparables	META le 05/01/2018	Présence de fibres d'amiante	Chromatée	1

VAM par : Fabien BELLONNET - Analyse:

La responsabilité de ce rapport émane des personnes qui ont pu bénéficier de ses conclusions. Ce rapport ne doit pas être considéré comme une recommandation de diagnostic. Les données présentées ci-dessus ont été vérifiées par nos soins et nous ne sommes pas responsables de leur exactitude.

Page 1/1



RAPPORT D'ESSAI N° IT071801-6158 EN DATE DU 08/01/2018  
RECHERCHE ET IDENTIFICATION D'AMIANTE SUR UN PRELEVEMENT DE MATERIAU

(Ce rapport est en concerta avec les fiches de suivi à l'annexe 1)

**Client :**  
AGENCE EHI ECP - COMPTE MATERIAUX - EXPERT  
HABITAT & INDUSTRIE INGENIERIE  
M - RESULTAT MATERIAUX SERVICE PRODUCTION  
2 rue Traversette  
79590 LES ALLUETS LE ROI

**Prélèvement :**  
Commande ITGA : IT0718-320  
Échantillon ITGA : IT071801-6158  
Réq. au laboratoire le : 03/01/2018

**Réf. Client :**

Commande	79LAD201 - CPLMT-03
Dossier client	79LAD201 - CPLMT-03 - 35 RUE BEAUREGARD LGT 1 77200 TORCY
Echantillon	79LAD201 - CPLMTY010 / LOGEMENTS COLLECTIFS - / Sépse Plafond Enduit blanc
Description ITGA	Enduit plâtreux blanc en vrac / Plâtreux multiples

**Préparation :**  
Effectuée de façon à être représentative de l'échantillon  
- pour une analyse au Microscopie Electronique à Transmissibilité Axiale (META) : broyage mécanique, récupération de poussières sur grille de microscopie électronique (méthode interne IT 005 ou IT 206)

**Technique Analytique :**  
- Microscopie Electronique à Transmissibilité Axiale (META) : parties pertinentes de la norme NF X 43-093

**Résultat :**

Fraction Analyisée	Technique analytique en date d'essai	Résultat	Type d'analyse	N° de prélèvement
Enduit plâtreux blanc en vrac + plâtreux multiples non séparables	META le 05/01/2018	Absence de fibres	---	1

VAM par : Fabien BELLONNET - Analyse:

La responsabilité de ce rapport émane des personnes qui ont pu bénéficier de ses conclusions. Ce rapport ne doit pas être considéré comme une recommandation de diagnostic. Les données présentées ci-dessus ont été vérifiées par nos soins et nous ne sommes pas responsables de leur exactitude.

Page 1/1

## ATTESTATION(S)



ALLIANZ IARD  
Boulevard Desseigneuses Emplacement  
Case postale 4 13 30  
30 Boulevard Desseigneuses Emplacement  
3001 BOURGAINVILLE

### ALLIANZ RESPONSABILITE CIVILE DES ENTREPRISES DE SERVICE

La société ALLIANZ (IARD) certifie que :

EXPERT HABITAT INGENIERIE  
21 ROUTE D ALBERT  
62450 AVESNES LES BAPAUME

Est titulaire d'une police d'assurance Responsabilité civile Activités de services N°05807383 qui a pris effet le 01/01/2017.

Ce contrat a pour objet de :

- Satisfaire aux obligations édictées par l'ordonnance n°2005 - 855 du 8 juin 2006 et son décret d'application n°2006 - 1114 du 3 septembre 2006, codifiés aux articles R612-4 et L271-4 à L271-6 du code de la construction et de l'habitation, ainsi que ses textes subséquents.
- Garantir l'assuré contre les conséquences pécuniaires de la responsabilité civile qu'il peut encourir à l'égard des tiers du fait de ses activités professionnelles déclarées aux Dispositions Particulières à savoir :
  - Le conseil des Risques d'exposition au plomb
  - Diagnostic Performance Énergétique (DPE)
  - Plombage dynamique avant, pendant, contrôle pénultième
  - Plombage d'urgence avant / après travaux et démolition
  - Plombage d'urgence sur surfaces blanchies ou similaires
  - Plombage de plomb avant / après travaux et démolition
- Dossier technique amiante
- Diagnostic amiante parties intérieures
- Présence de termites et autres insectes xylophages

Le montant de la garantie Responsabilité Civile Professionnelle est de 1 000 000,00 € par sinistre et 1 500 000,00 € par année.

Le présent document, établi par ALLIANZ, est valable jusqu'au 31/12/2017 sous réserve du paiement des cotisations. Il a pour objet d'attester l'existence d'un contrat. Il ne constitue toutefois pas une présomption d'application des garanties et ne peut engager ALLIANZ au-delà des clauses, conditions et limites du contrat auquel il se réfère. Les exceptions de garantie applicables au souscripteur le sont également aux bénéficiaires de l'indemnité (réalisation, nullité, règle proportionnelle, exclusions, déchéances, ...).

Toutte adonction autre que le cachet et la signature du représentant de la Société est réputée non écrite.

Fait à Bordeaux, le 10/12/2016

Pour la copagnie

CERTIFICAT DE COMPETENCES



### Certificat de compétences Diagnostiqueur Immobilier

N° CPDI 3541 - Version 005

Je soussigné, Philippe TROYAUX, Directeur Général d'I.Cert, atteste que :

**Monsieur BRUNOT Tristan**

Est certifié(e) selon le référentiel I.Cert dénommé CPE DI D08.01, dispositif de certification de personnes réalisant des diagnostics immobiliers pour les missions suivantes :

<b>Amiante avec mention</b>	<b>Amiante Avec Mention**</b> Date d'effet : 27/12/2017 - Date d'expiration : 30/11/2022
<b>Amiante sans mention</b>	<b>Amiante Sans Mention*</b> Date d'effet : 27/12/2017 - Date d'expiration : 30/11/2022
<b>Electricité</b>	<b>Etat de l'installation intérieure électrique</b> Date d'effet : 01/06/2017 - Date d'expiration : 31/07/2023
<b>Gas</b>	<b>Etat de l'installation intérieure gaz</b> Date d'effet : 03/11/2017 - Date d'expiration : 02/11/2023
<b>Ploomb</b>	<b>Ploomb : Constat de risque d'exposition au plomb</b> Date d'effet : 03/03/2016 - Date d'expiration : 01/03/2021
<b>Termites</b>	<b>Etat relatif à la présence de termites dans le bâtiment - France métropolitaine</b> Date d'effet : 28/07/2016 - Date d'expiration : 18/07/2021

En foi de quoi ce certificat est délivré, pour valoir et servir ce que de droit,  
Eché à Saint-Grégoire, le 28/12/2017.

\* Amiante sans mention : l'absence de mention de la présence d'amiante dans le rapport de diagnostic immobilier est la seule mention possible. Elle ne signifie pas l'absence d'amiante dans le bâtiment. Elle signifie simplement que l'amiante n'a pas été détecté lors de la réalisation du diagnostic immobilier. \*\* Amiante avec mention : la mention de la présence d'amiante dans le rapport de diagnostic immobilier est la seule mention possible. Elle ne signifie pas la présence d'amiante dans le bâtiment. Elle signifie simplement que l'amiante a été détecté lors de la réalisation du diagnostic immobilier.

**I.Cert**  
Institut de Certification  
Certification de personnes  
Diagnostiqueur  
Portale disponible sur [www.icert.fr](http://www.icert.fr)  
Rue: 113708 - Sébastien D - Rue de la Reine Victoria - 25700 Saint-Grégoire

**AFNOR**  
Association Française de Normalisation  
Certification de personnes  
Diagnostiqueur  
Rue: 113708 - Sébastien D - Rue de la Reine Victoria - 25700 Saint-Grégoire

CPDI 08.01.01.001

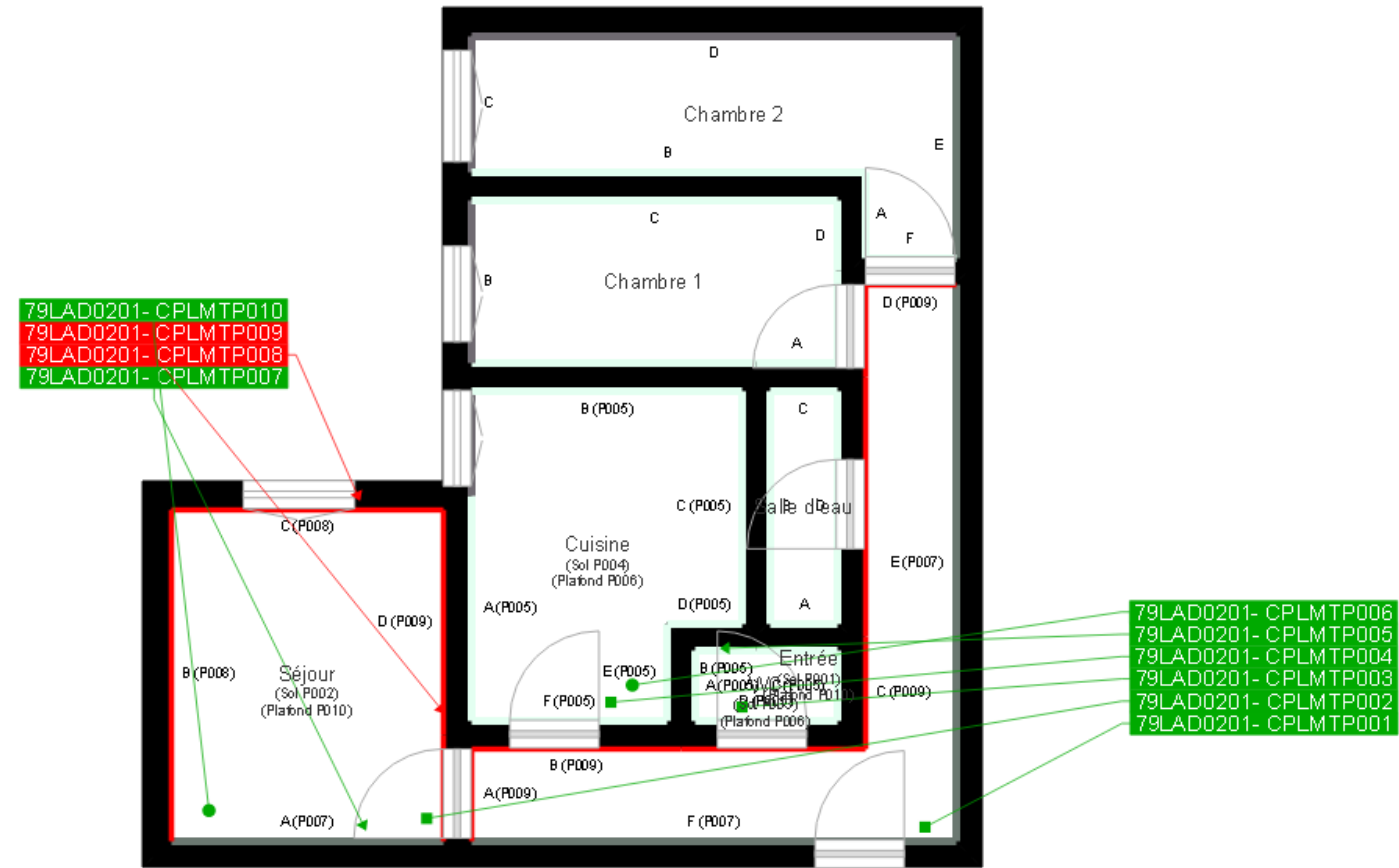

	Murs périphériques / Plaques de plâtre
	Murs Bois
	Murs Brique
	Murs Béton brut
	Cloisons Plaques de plâtre
	Murs carreaux de plâtre
	Murs Béton / Enduit
	Murs porteurs et/ou mur de refend / Plaques de plâtre
	Murs périphériques / Doublage (plaque de plâtre + isolant)
	Torchis
	Murs Amiantés
	Murs Brique / Enduit
	Murs Brique plâtrière

- Prélèvements de sol amiantés
- Prélèvements de sol non amiantés
- Prélèvements de plafonds amiantés
- Prélèvements de plafonds non amiantés
- Prélèvements de murs amiantés
- Prélèvements de murs non amiantés
- X Autres types de prélèvements amiantés
- X Autres types de prélèvements non amiantés